

Master Management de Projets

Spécialité Economie Sociale, Solidaire et Associative

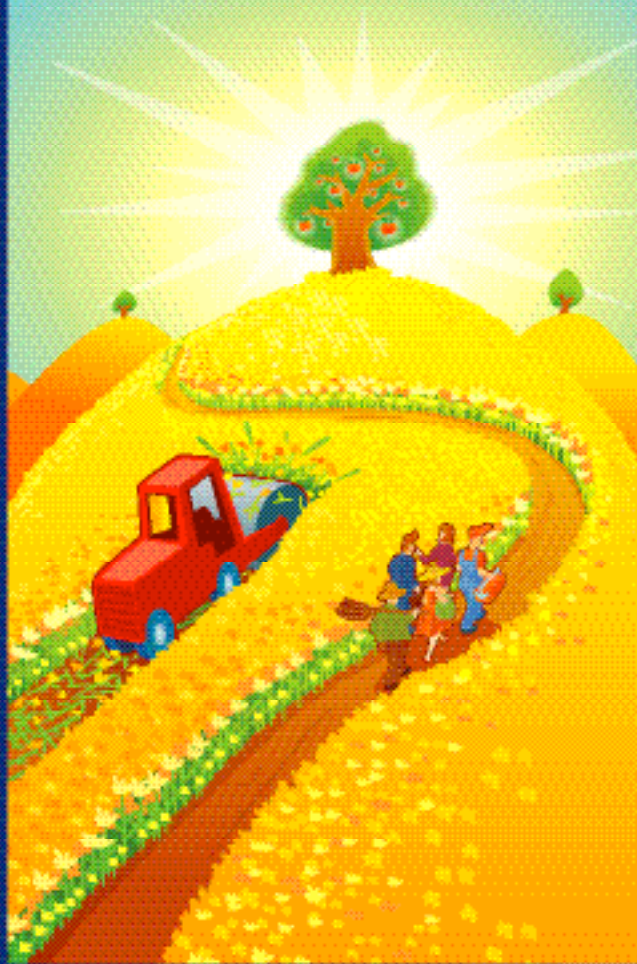

Université du Littoral Côte d'Opale

***Pour entreprendre
autrement...***

Le mot de Guy Hascoët, Premier Parrain du Master



Pour entreprendre autrement...

C'est une bonne initiative de créer au niveau de l'Université du Littoral Côte d'Opale un master "Management de Projets" avec une spécialité "Economie Sociale, Solidaire et Associative".

Il nous faut en effet des porteurs de projets suffisamment professionnels pour entreprendre autrement.

Les militants des formes historiques et statutaires de l'économie sociale (coopératives, mutuelles, associations, fondations) ont plus que jamais besoin de s'appuyer sur toutes les formes d'initiatives économiques citoyennes, apparues depuis 30 ans dans le domaine associatif, autour des thématiques comme la finance solidaire, le commerce équitable, la protection de l'environnement, les achats éthiques, l'insertion par l'activité économique, les services de proximité...

Dans le gouvernement Jospin, en charge de l'économie solidaire,

j'ai voulu apporter un coup de pouce aux acteurs de terrain qui méritaient d'être soutenus. Mon appel à projets «Dynamiques Solidaires» a permis de financer quelque 800 actions génératrices d'emplois, d'activités et d'utilité sociale.

Dans un autre registre, l'Université du Littoral Côte d'Opale apporte également un coup de pouce aux acteurs locaux, associations et collectivités, en permettant à ses étudiants en Master de mettre leur compétence au service d'un projet.

Aujourd'hui Directeur de l'Académie du Développement Durable et Humain (A.D.D.H) qu'il a créée en 2002, Guy Hascoët est l'un des fondateurs des Verts. Conseiller Municipal de Lille et Conseiller à la Communauté Urbaine de Lille en 1989, il est élu en 1992 vice-Président du Conseil Régional Nord/Pas-de-Calais où il propose notamment une politique de services de proximité et porte la création de la Caisse Solidaire. Il est élu en 1997 Député du Nord, puis nommé en 2000 Secrétaire d'Etat chargé de l'Economie Solidaire.

Contenu de la formation

Notre formation a pour objectif de former des cadres en management et gestion de projets et/ou de structures relevant de l'économie sociale et solidaire. La formation Master ESSA sur les 2 années vise principalement quatre objectifs par le maillage de modules théoriques :

1) Favoriser une compréhension du contexte, des spécificités et des valeurs de l'ESSA, notamment en maîtrisant les aspects politiques, juridiques, économiques et organisationnels des structures (droit social, connaissances des structures, éthique, administration des collectivités territoriales...).

2) Apporter aux étudiants des compétences et un comportement stratégique et prospectif en développant leurs capacités de gestion de projet, d'analyses et de réflexions (marketing territorial, gestion de projet, ONG, communication, management...).

3) Leur apprendre des savoir-faire opérationnels de gestion des structures de l'ESSA et dynamiser leurs potentiels (comptabilité et gestion, finances solidaires, gestion des ressources humaines, informatique, droit du travail...).

4) Valoriser et développer le projet professionnel de chaque étudiant en s'appuyant sur de nombreux partenariats professionnels : CRES, APES, URIAE, URSCOP, CJD, URIOPSS, FNARS, COORACE, Réseaux universitaires nationaux et internationaux... permettant le développement de stages (8 mois), de séminaires, de visites de terrain et de bénévolat.

La nature et la durée des enseignements peuvent être personnalisées pour les étudiants salariés ou ceux qui bénéficient d'un congé individuel de formation.

Les débouchés du Master concernent tous les postes à responsabilité (Dirigeants, Chargés de Mission, Responsables...) dans des organismes (Réseaux, Institutions, Fondations...) ou des structures de l'ESSA (SCOP, SCIC, Associations, Fondations, Entreprises d'Insertion, Associations Intermédiaires...).



Stages pratiques des étudiants

La formation académique est complétée par un stage de 3 mois en première année et de 5 mois en deuxième année, dans une collectivité, une association ou une entreprise à but social. Ces stages s'appuient sur un projet d'économie sociale et solidaire apporté par le candidat lui-même ou l'organisme qui l'accueille. Ils permettent aux étudiants de développer leurs capacités et de confirmer leur projet professionnel. Le suivi des stagiaires est assuré par un responsable pédagogique et le directeur des stages.

Suivant les projets de la collectivité ou de l'association, l'ULCO peut mobiliser des étudiants afin de mesurer sa pertinence et évaluer sa faisabilité.



Modalités d'accès à la formation

L'entrée en première année du Master est ouverte aux étudiants titulaires d'une licence d'économie appliquée, de gestion, de sciences économiques et sociales, de sociologie, de psychologie... Les personnes ayant une expérience professionnelle confirmée dans le domaine de l'ESSA peuvent également sur la base d'un dossier d'équivalence poser leur candidature à l'admission directe en Master. L'entrée en seconde année est ouverte aux étudiants ayant validé leur première année de Master ou à certains titulaires d'un Bac + 4 (Maîtrise, MST, MSG...), dans la limite de 30 places.

Pour chaque étudiant, un soin particulier sera accordé lors des entretiens de sélection à la motivation des candidats et à leur expérience en matière d'économie sociale et solidaire. Le passage en seconde année est plus sélectif : il prendra en compte le projet professionnel de l'étudiant, son dossier universitaire, ses motivations...

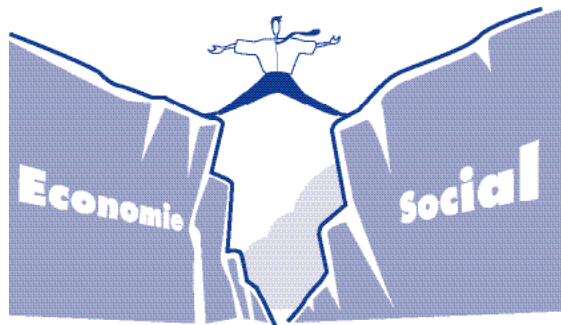

Accueillir un stagiaire, c'est une plus-value pour la structure et une expérience pour l'étudiant. Voici quelques exemples significatifs pour la promotion 2004-2005.

> Chargé du bilan des activités de la Fondation Macif du Nord/Pas-de-Calais de 1999 à 2004, Marouane Bensaad avait pour mission de participer à la création d'un outil permettant d'évaluer l'utilisation des fonds versés par l'institution aux projets de l'économie sociale créateurs d'emplois. Il a instruit des dossiers, les a analysés sur le plan financier et participé aux commissions, avec l'appui de son tuteur Jean Quéméré, chargé de mission à la Direction Régionale au pôle «Economie Sociale et Fondation». Pour le Président de la Macif, Dominique Crépel, ce stage a été positif : *"Nous avons besoin d'un outil d'évaluation tant quantitatif que qualitatif des interventions de la fondation auprès de structures que nous avons aidées. Le travail de Marouane Bensaad a permis la réalisation de cet outil. L'accueil de stagiaires ayant une formation universitaire, nous permet de réaliser des travaux de qualité"*.

> Sur le Pays «Cœur de Flandre», la mission de Mélanie Favier au sein d'Artisans du Monde était de mettre en place un plan de développement du magasin-école du commerce équitable basé à Hazebrouck. En s'appuyant sur l'association «Artisans du Monde de la Gohelle», en particulier son trésorier Benoît Decq, elle a mis en place des outils pédagogiques adaptés et sensibilisé les collectivités et les établissements scolaires aux achats éthiques et responsables. Pour Jacques Parent, Président du groupe "idées" et Vice-Président d'Artisans du Monde Cœur de Flandre, ce stage a été très productif : *"Mélanie Favier a créé la feuille de raphia, un outil de communication pour les bénévoles, les salariés et les adhérents. Son travail a permis à l'association de participer activement à la semaine du développement durable et à la quinzaine du commerce équitable..."*.

> Au sein de la structure «la Courte Echelle», Anne Dumanoir était chargée de mener une étude de marché relative à la mise en place de prestations de services en direction des entreprises et de leurs salariés. Elle a été accueillie par Pascal Thorez, chargé de mission de l'AAE de Dunkerque qui a complété sa formation dans le champ de l'insertion par l'activité économique. Au contact d'Hélène Bassimon, référente sociale de Tremplin et de Michel Debruyne, responsable commercial, elle a pu appréhender le fonctionnement d'une association intermédiaire.



Renseignements et inscriptions

Directeur du C.G.U : Pierre Macaigne

Responsables de la spécificité : Gérard Dokou et Christophe Germe

Secrétariat pédagogique : Marie-Odile Montet

Bureau 103 du Centre Universitaire Lamartine

Tél : 03 28 23 72 33

Fax : 03 28 23 72 99

Mail : marie-odile.montet@univ-littoral.fr



S.A.E.E.



Centre Universitaire Lamartine
49/79 Place du Général de Gaulle
59383 Dunkerque cédex 1

Site : www.univ-littoral.fr

Cette plaquette est publiée avec le concours de :



La solidarité,
ce n'est pas seulement
c'est toute l'essence!

MACIF



Remerciements à Sylvie Delille, Etudiante en Master, qui a participé
à l'élaboration de cette plaquette de présentation du Master ESSA.

Document conçu par Jacques Parent, Société "inédit conseil" Tél : 06 79 82 75 74

Dessins réalisés par Christian-Jacques Attagnant Tél : 03 20 81 15 09

Impression l'Artésienne Tél : 03 21 72 78 90